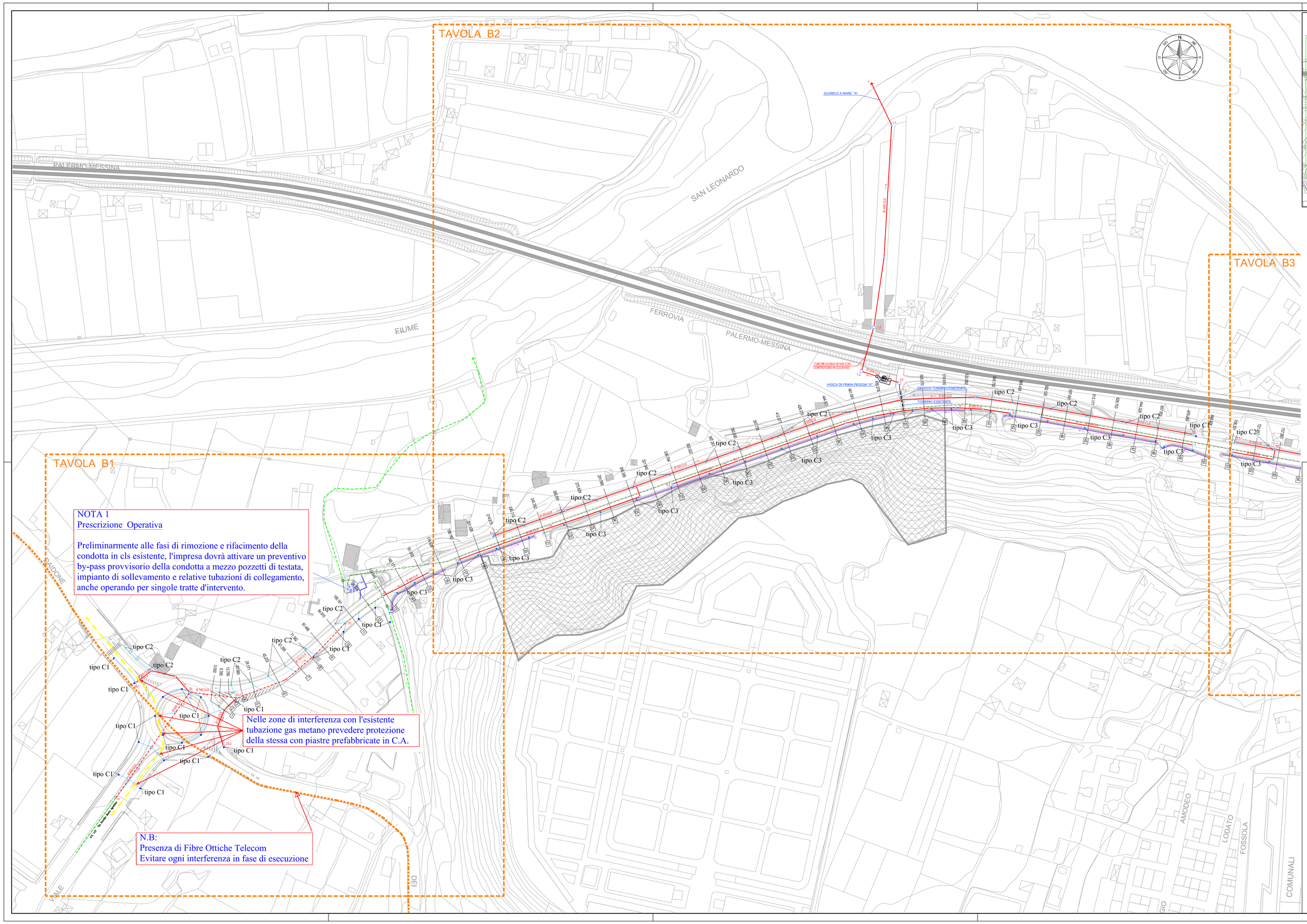

QUADRO D'UNIONE

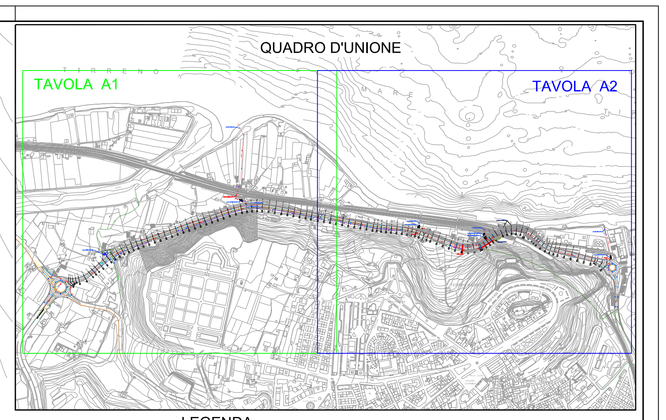

LEGENDA

- FOGNATURA DA POCO REALIZZATA CON PRECEDENTE APPALTO
- CONDOTTA IN CLS IN PROGETTO
- CONDOTTA IN ACCIAIO IN PROGETTO
- CONDOTTA IN CLS DA RIMUOVERE E SOSTITUIRE - (v.di NOTA 1)
- CONDOTTA DI ALLACCIAMENTO IN PVC (DN 160) SN8 IN PROGETTO, RIVESTITA IN CLS
- TUBAZIONE DRENANTE IN PVC DURO Ø 150 mm
- CANALETTA MEZZO TUBO Ø 30cm
- CONDOTTA ESISTENTE
- POZZETTO D'ISPEZIONE IN PROGETTO
- POZZETTO CIECO IN PROGETTO
- CADITOIA IN PROGETTO CONCAVA FILO STRADA (tipo C1)
- CADITOIA IN PROGETTO SU CUNETTA (tipo C3)
- CADITOIA A BOCCA DI LUPO IN PROGETTO (tipo C2)
- Ø 400 CLS — DIAMETRO INTERNO DELLA CONDOTTA IN mm
- 4 — PUNTI DI RIFERIMENTO AL PROFILO

N.B.) - Le tubazioni del gas metano esistenti saranno protette con piastre prefabbricate in c.a. nei punti di interferenza con le condotte fognarie in progetto

CITTA' DI TERMINI IMERESE

PROVINCIA DI PALERMO

URBANIZZAZIONE DELLA FASCIA A MARE DEL CENTRO STORICO:
PROGETTAZIONE DELLA STRADA DI COLLEGAMENTO PORTO - SS. 113

PROGETTO ESECUTIVO

ataengineering
via Mo Magg. 100 36123 Trento Italy
tel. +39 0461.1731000 - fax +39 0461.1731002
www.ataengineering.eu - info@ataengineering.eu
Cert. Quality ISO 14001 Cert. Quality ISO 9001
CAPOGRUPPO MANDATARIA

ORDINE DEGLI INGEGNERI DELLA PROV. DI TRENTO
dott. Ing. ERINO BOMBARDELLI
ISCRIZIONE ALBO N. 1096

SGI Studio Galli Ingegneria S.p.A.
SEDE: Palermo 90100 Via Nunzio Morello n. 40 Tel.091.6809806 - Fax 091.6809807
SEDE OPERATIVA: Lentini (SR) Z.I. Primosole Stradale Primosole n. 52 - 95121 Catania Tel. +39 095 7598911 - Fax +39 095 7598914
UFFICIO DI ROMA: Roma - Viale Giulio Cesare n. 71 00192 Roma Tel. +39 06 32597514 - Fax +39 06 32597514
UFFICIO ALESSANDRIA: Piazza Libertà, 1 Cap (Zg8b) - Pontecurone (Alessandria) - Sede legale Zona Industriale - info@sgisrl.it
MANDANTE

Dott. Ing. Fiorella Scalia
STUDIO TECNICO
PIAZZA S. ANTONIO N.16
90018 TERMINI IMERESE (PA)
TEL. 091 8115553 FAX 091 8115745
E-Mail: fiorella.scalia@tiscali.it
P. IVA 04157120826
MANDANTE

Dott. Ing. Filippo Carcara
STUDIO TECNICO
VIA SAFFO 2b
90151 PALERMO
TEL. 392 9520063 E-Mail: filcar@libero.it
P.IVA 05523150810
MANDANTE

Dott. Geol. Giuseppe Franzò
STUDIO
90010 BINELLO (PA) c.da PONTICELLO
TEL./FAX 0921 662845 E-Mail:giuseppefranzo@libero.it
P.IVA 02948540821
MANDANTE

DATA: OTTOBRE 2015	TAVOLA: RETE FOGNARIA ACQUE METEORICHE PLANIMETRIA DI PROGETTO – TAVOLA N° A1
1:1000	
N.ro allegato 1.2.3.3	

REV.	ESEGUITO	CONTROLLATO	APPROVATO	AUTORIZZATO	DESCRIZIONE REVISIONE	DATA
0	R.SCIMMICA	S.TRAPANI/CR	F. GALLI		1° EMISSIONE	22.10.2015