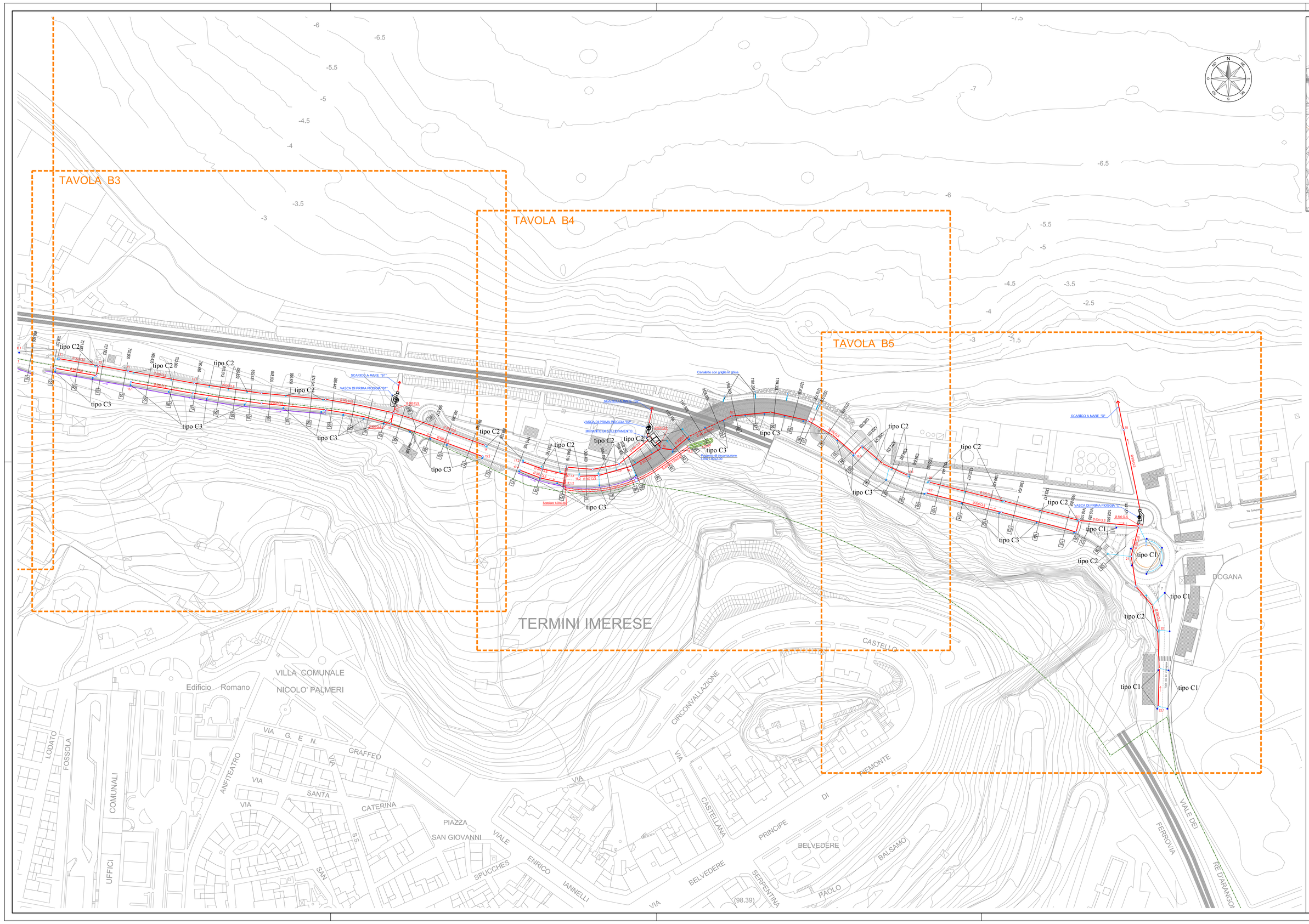

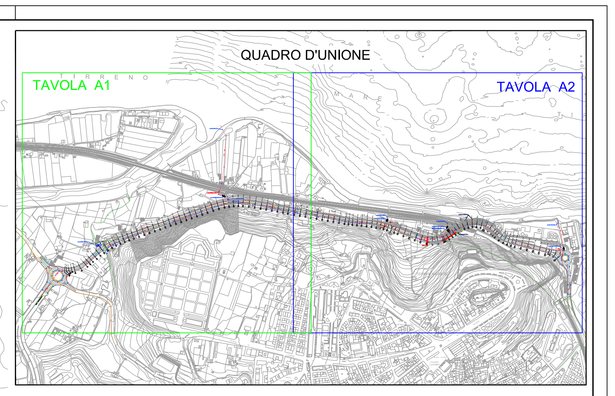

LEGENDA

- FOGNATURA DA POCO REALIZZATA CON PRECEDENTE APPALTO
- CONDOTTA IN CLS IN PROGETTO
- CONDOTTA IN ACCIAIO IN PROGETTO
- CONDOTTA IN CLS DA RIMUOVERE E SOSTITUIRE
- CONDOTTA DI ALLACCIAMENTO IN PVC (DN 160) SN8 IN PROGETTO, RIVESTITA IN CLS
- TUBAZIONE DRENANTE IN PVC DURO Ø 150 mm
- CANALETTA MEZZO TUBO Ø 30cm
- CONDOTTA ESISTENTE
- POZZETTO D'ISPEZIONE IN PROGETTO
- POZZETTO CIECO IN PROGETTO
- CADITOIA IN PROGETTO CONCAVA FILO STRADA (tipo C1)
- CADITOIA IN PROGETTO SU CUNETTA (tipo C3)
- CADITOIA A BOCCA DI LUPO IN PROGETTO (tipo C2)
- Ø 400 CLS DIAMETRO INTERNO DELLA CONDOTTA IN mm
- 4 PUNTI DI RIFERIMENTO AL PROFILO

CITTA' DI TERMINI IMERESE

PROVINCIA DI PALERMO

URBANIZZAZIONE DELLA FASCIA A MARE DEL CENTRO STORICO:
PROGETTAZIONE DELLA STRADA DI COLLEGAMENTO PORTO - SS. 113

PROGETTO ESECUTIVO

ataengineering
via Alfa Magg. 100 - 90123 Torino Italy
tel. +39 0445 1 770000 - fax +39 0445 1 770002
info.italia@ataengineering.it - info@ataengineering.it
info@ataengineering.it - www.ataengineering.it
Certified Sinks Quality ISO 14001 Certified Sinks Quality ISO 9001
CAPOGRUPPO MANDATARIA

ORDINE DEGLI INGEGNERI DELLA PROV. DI TRENTO
dott. ing. ERINO BOMBARDELLI
ISCRIZIONE ALBO N. 1098

SGI Studio Galli Ingegneria S.p.A.
SGI Studio Galli Ingegneria S.p.A.
Via Alfa Magg. 100 - 90123 Torino Italy
tel. +39 0445 1 770000 - fax +39 0445 1 770002
info.italia@ataengineering.it - info@ataengineering.it
info@ataengineering.it - www.ataengineering.it
Certified Sinks Quality ISO 14001 Certified Sinks Quality ISO 9001
CAPOGRUPPO MANDATARIA
MANDANTE

Dott. Ing. Fiorella Scalia
STUDIO TECNICO
PIAZZA S. ANTONIO N.16
90018 TERMINI IMERESE (PA)
TEL. 091 8115563 FAX 091 8110748
E-Mail: fiorella.scalia@tin.it
P. IVA 04315120820
MANDANTE

Dott. Ing. Filippo Carcara
STUDIO TECNICO
VIA SAFFO 25
90151 PALERMO
TEL. 392 9620063 E-Mail: filicar@libero.it
P.IVA 05523118810
MANDANTE

Dott. Geol. Giuseppe Franzò
STUDIO
90010 BORELLO (PA) c.da PONTICELLO
TEL./FAX 0921 662681 E-Mail: peppefranzo@libero.it
P.IVA 02048160821
MANDANTE

DATA: OTTOBRE 2015	TAVOLA:
1:1000	RETE FOGNARIA ACQUE METEORICHE PLANIMETRIA DI PROGETTO – TAVOLA N° A2
N.ro allegato 1.2.3.4	

REV.	DESEGNATO	CONTROLLATO	APPROVATO	AUTORIZZATO	DESCRIZIONE REVISIONE	DATA
0	R.SCIMMACA	S.TRABUCCHI	F. GALLI		1° EMISSIONE	22.10.2015