SEZIONE TIPO IN RILEVATO CON MURI DI SOSTEGNO

SCALA 1 : 50

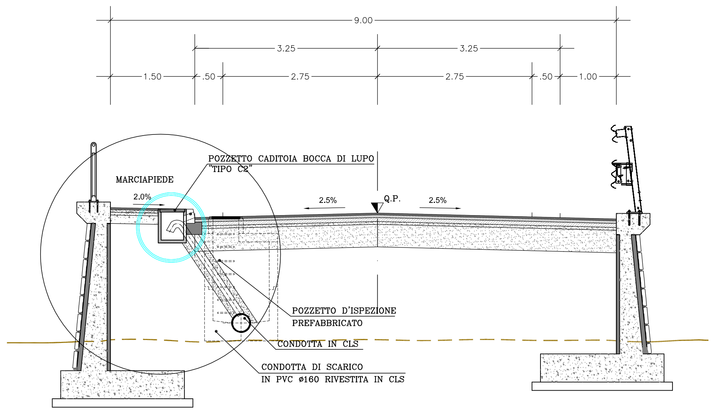

SEZIONE TIPO IN MEZZACOSTA

SCALA 1 : 50

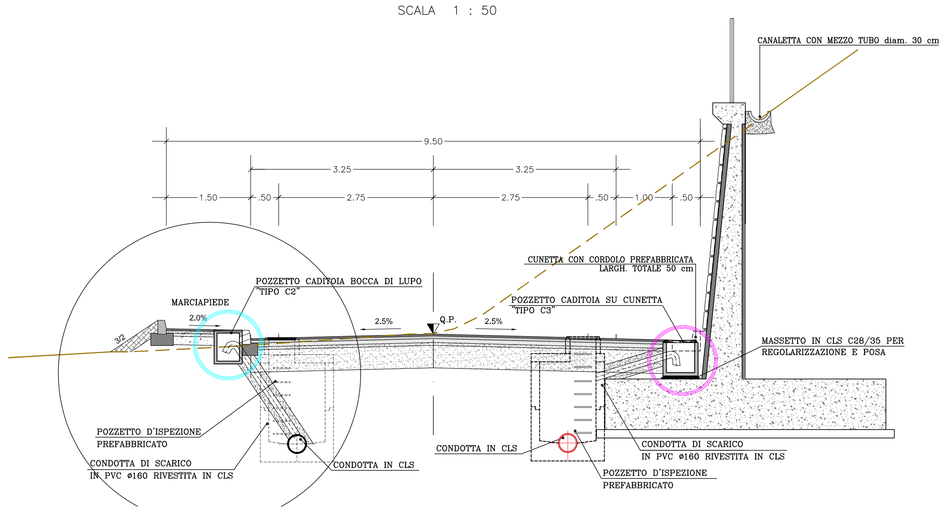

SEZIONE TIPO IN STERRO CON MURI DI SOSTEGNO

SCALA 1 : 50

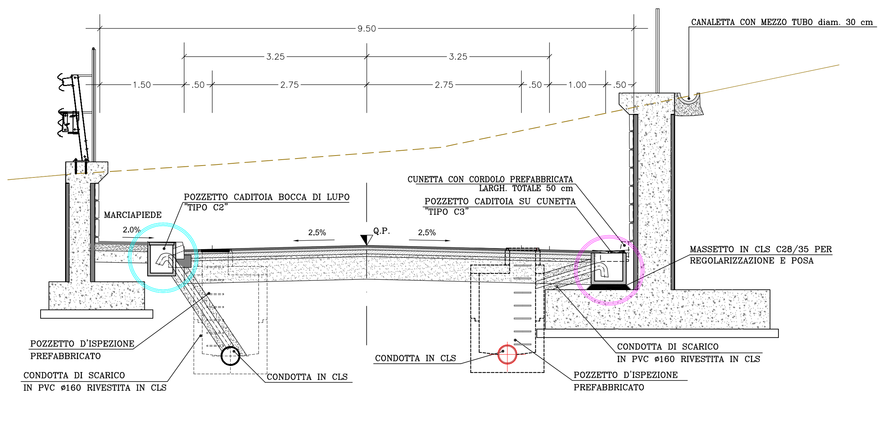

SEZIONE TIPO SCATOLARE (in opera)

SCALA 1 : 50

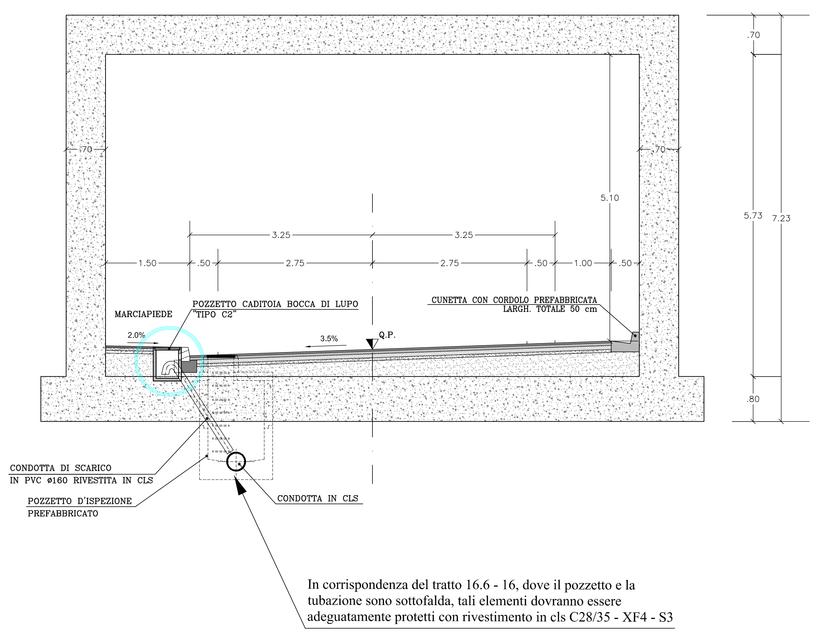

In corrispondenza del tratto 16.6 - 16, dove il pozzetto e la tubazione sono sottofalda, tali elementi dovranno essere adeguatamente protetti con rivestimento in cls C28/35 - XF4 - S3

SEZIONE TIPO MONOLITE (a spinta)

SCALA 1 : 50

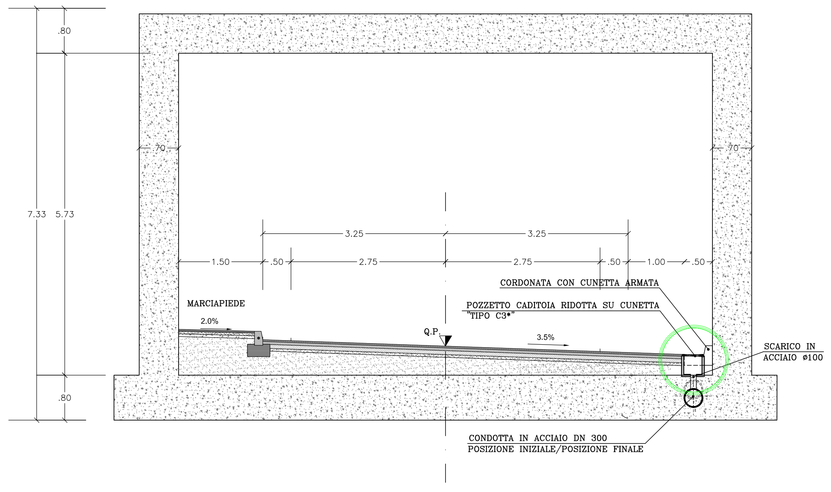

SEZIONE TIPO ROTATORIA

SCALA 1 : 50

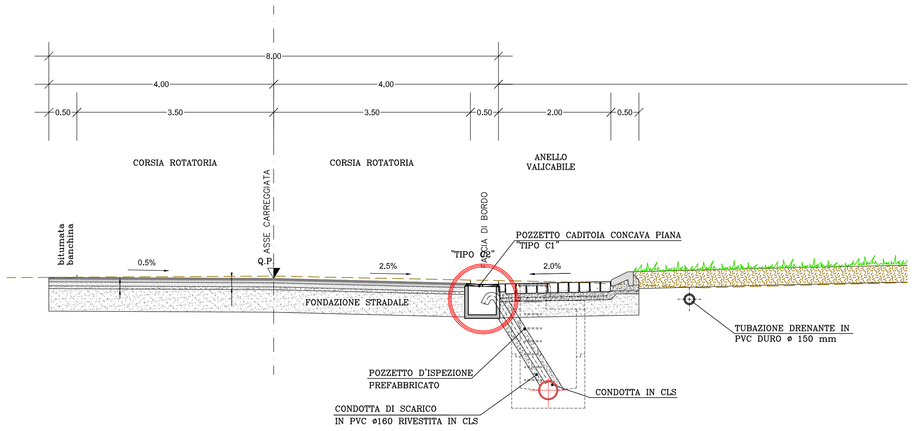

CITTA' DI TERMINI IMERESE

PROVINCIA DI PALERMO

URBANIZZAZIONE DELLA FASCIA A MARE DEL CENTRO STORICO:
PROGETTAZIONE DELLA STRADA DI COLLEGAMENTO PORTO - SS. 113

PROGETTO ESECUTIVO

ataengineering
via dei Mille, 100 - 90121 Palermo - Italy
tel. +39 091 6110211 - fax +39 091 6110212
www.ataengineering.eu - info@ataengineering.eu
cofiscale, partita IVA 05876490826
Certified Quality System ISO 14001 ISO 9001
CAPOGRUPPO MANDATARIA

ORDINE DEGLI INGEGNERI DELLA PROV. DI TRENTO
dott. Ing. ERNO BOMBARDELLI
ISCRIZIONE ALBO N. 1098

SGI Studio Galli Ingegneria S.p.A.
00135 - Roma - 00135 Società di Ingegneria - Società di Consulenza - Tel. +39 06 87399400 - fax +39 06 87399700
70125 - Bari - Via Cardinale Agostino Ciasca, 27 - tel. +39 080 5480111 - fax +39 080 5480111
www.sgi.it - segreteria@sgi.it - segreteria@pec.sgi.it
APPALTO INTEGRATO Palermo Porto - Corso Vittorio Emanuele, Ingegneria Antinoro - Antinoro Ing. Aldo
www.ingaldoantinoro.it - info@ingaldoantinoro.it
MANDANTE

Dott. Ing. Fiorella Scalia
STUDIO TECNICO
PIAZZA S. ANTONIO N.16
90018 TERMINI IMERESE (PA)
TEL. 091 8115583 FAX 091 8115748
E-mail: fiorella.scalia@tin.it
P. IVA 05721120828
MANDANTE

Dott. Ing. Filippo Carcara
STUDIO TECNICO
VIA SAFFI 25
90143 PALERMO
TEL. 091 6259850 E-Mail filicar@libero.it
P.IVA 05522150819
MANDANTE

Dott. Geol. Giuseppe Franzò
STUDIO
90018 BUSELLO (PA) c.da PONTICELLO
TEL./FAX 0921 663584 E-Mail giuseppefranzo@libero.it
P.IVA 02548180821
MANDANTE

DATA: OTTOBRE 2015	TAVOLA:
1:50	SEZIONI TIPO CON SISTEMA DI RACCOLTA ACQUE METEORICHE
N.ro allegato 1.2.3.16	

REV.	DESCRIZIONE	DISEGNATO	CONTROLLATO	APPROVATO	AUTORIZZATO	DESCRIZIONE REVISIONE	DATA
0	ELEMENTARE	G.TRIMBOCCHI	F. CALLI			1° EMISSIONE	22.10.2015