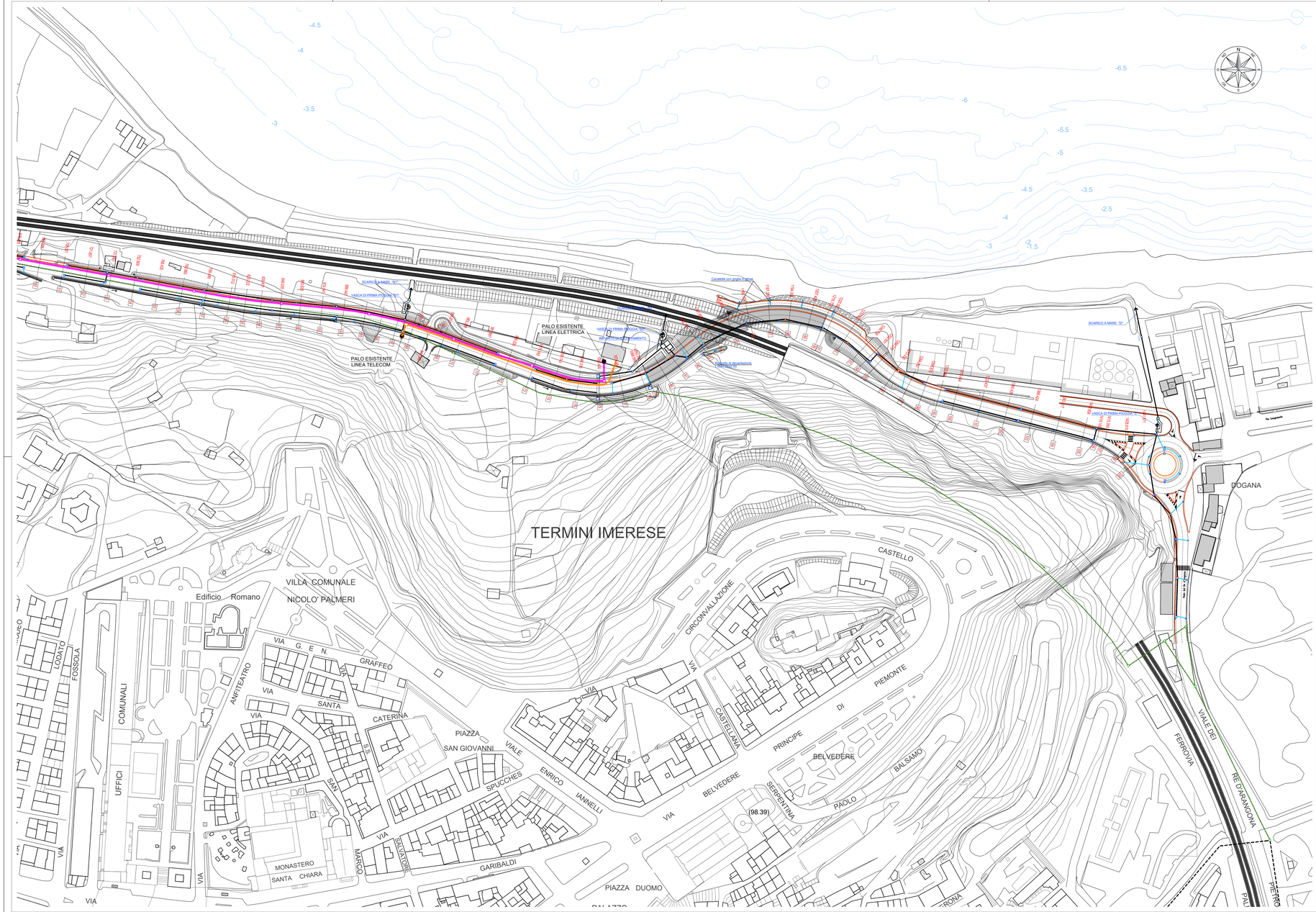

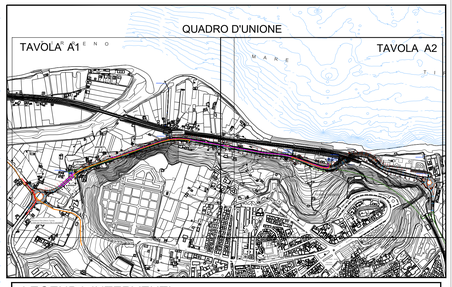

LEGENDA INTERVENTI

- CAVIDOTTO IN PVC RIGIDO, MARCHIATO MEDIO 750 N, BICCHIERATO CONFORME ALLE PESCRIZIONI CEI 23-46 '97 E VARIANTI: Ø int.110 mm (ENEL)
- POZZETTO LINEA ENEL ESEGUITO A MEZZO POZZETTO PIU' PROLUNGA PREFABBRICATI IN CONGLOMERATO CEMENTIZIO VIBRATO (dim. int. cm. 40x40), POSATE SOVRAPPOSTE E SIGILLATE CON MALTA CEMENTIZIA, COMPLETO DI CHIUSINO IN GHISA SFEROIDALE B250/D400 (UNI EN 1563)
- N° 2 CAVIDOTTI IN PVC RIGIDO, MARCHIATI MEDIO 750 N, BICCHIERATI CONFORME ALLE PESCRIZIONI CEI 23-46 '97 E VARIANTI: Ø int.110 mm (TELECOM)
- ISPEZIONE LINEA TELEFONICA ESEGUITA A MEZZO POZZETTO PREFABBRICATO COMPLETO DI FONDO IN CALCESTRUZZO PRESSOVIBRATO (dim. int. cm. 125x80) CON CARATTERISTICHE DI RESISTENZA Rck 450 kg/cmq PREDISPOSTO PER L'ALLOGGIO DEL CHIUSINO IN GHISA CON SOVRASTANTE PROLUNGA E CHIUSINO DI CHIUSURA CLASSE D400 DOTATO DI SEMICOPERCHI TRIANGOLARI APRIBILI A PORTAFOGLIO
- TUBAZIONE METANO ESISTENTE IN FEED DN250

N.B.) - Le tubazioni del gas metano esistenti saranno protette con piastre prefabbricate in c.a. nei punti di interferenza con le condotte fognarie in progetto

- Tutti gli interventi sui sottoservizi seguiranno le indicazioni degli enti propietari. Gli scavi in prossimità dei sottoservizi avveranno alla presenza dei tecnici degli Enti interessati

CITTA' DI TERMINI IMERESE

PROVINCIA DI PALERMO

URBANIZZAZIONE DELLA FASCIA A MARE DEL CENTRO STORICO:
PROGETTAZIONE DELLA STRADA DI COLLEGAMENTO PORTO - SS. 113

PROGETTO ESECUTIVO

ataengineering
via Alfio Maggi, 3/B 38023 Trento - Italy
tel. +39 0461 270200 fax +39 0461 270202
www.ataengineering.com - info@ataengineering.com
c.fiscale e p.iva P.I. Trento 01879150228
ISO 14001 ISO 9001
CAPOGRUPPO MANDATARIA

ORDINE DEGLI INGEGNERI DELLA PROV. DI TRENTO
dott. Ing. BRUNO LOMBARDELLI
ISCRIZIONE ALBO N. 1098

SGI Studio Galli Ingegneria S.p.A.
REGIE Trento - 38100 Trento di Rovereto - Via della Prunetana 72 - tel. +39 0461807880 - fax +39 0461807882
UFFICI Milano - Roma - Napoli - Torino - Bari - Cagliari - Via Ticino 7 - tel. +39 02487 38411 - fax +39 02487 38410
UFFICI Nord Milano - Brescia - Napoli - Salerno - Taranto
UFFICI ALL'ESTERO: Parigi (Cmar - Cour Algérie) - Pretoria (Mineralogic) - Sedermerd (Visa)
www.sgi.eng.it - info@sgi.eng.it
MANDANTE

Dott. Ing. Fiorella Scalia
STUDIO TECNICO
PIAZZA S. ANTONIO N.16
90016 TERMINI IMERESE (PA)
TEL. 091 8115580 FAX 091 8110748
E-Mail: fiorella.scalia@tin.it
P. IVA 04151120826
MANDANTE

Dott. Ing. Filippo Carcara
STUDIO TECNICO
VIA SAFFO 2b
90151 PALERMO
TEL. 392 9620043 E-Mail filcar@libero.it
P.IVA 00523160810
MANDANTE

Dott. Geol. Giuseppe Franzò
STUDIO
90010 SINELLO (PA) c.da PONTICELLO
TEL./FAX 0921 662849 E-Mail peppefranzo@libero.it
P.IVA 02048160821
MANDANTE

DATA: OTTOBRE 2015	TAVOLA:
1:1000	PLANIMETRIA CON RISOLUZIONE DELLE INTERFERENZE – 2/2
N.ro allegato 1.6.3.2	

01	G.MORMINA	E.BONAMICI	E.BONAMICI		1° REVISIONE	23.11.2015
0	G.MORMINA	G.TRAMUCCA	C. GALLI		1° EMISSIONE	
REV.	DISEGNATO	CONTROLLATO	APPROVATO	AUTORIZZATO	DESCRIZIONE REVISIONE	DATA