MISSA: Rotatoria Ovest - FASE 1 : scala 1 : 500

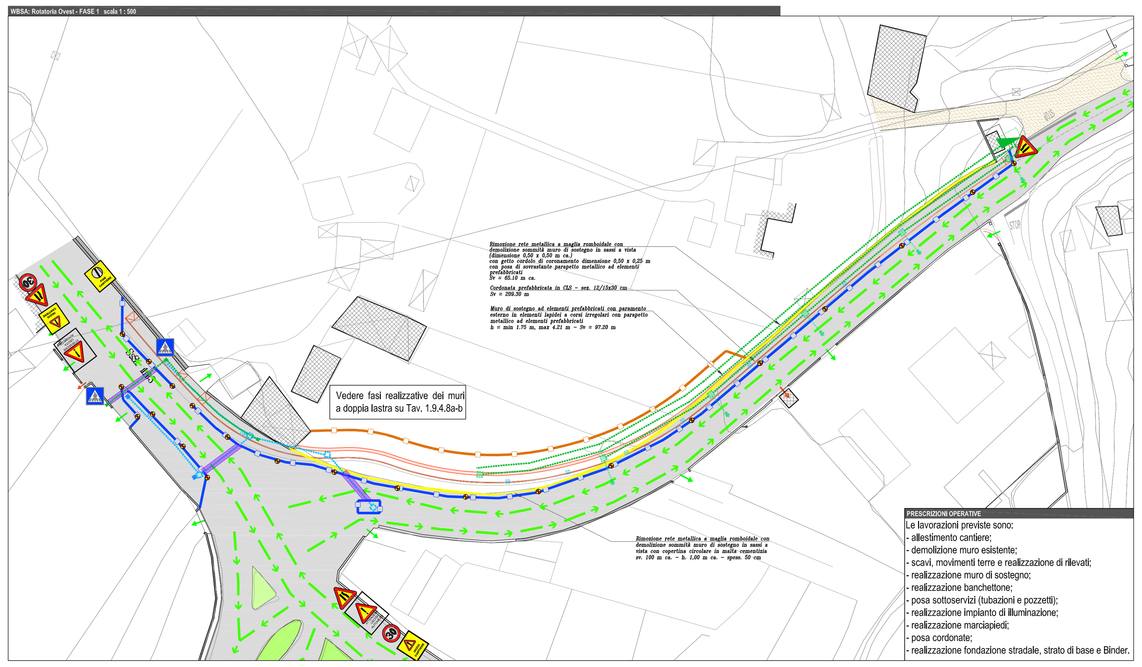

PRESCRIZIONE OPERATIVE
Le lavorazioni previste sono:
- allestimento cantiere;
- demolizione muro esistente;
- scavi, movimenti terre e realizzazione di rilevati;
- realizzazione muro di sostegno;
- realizzazione banchettone;
- posa sottoservizi (tubazioni e pozzetti);
- realizzazione impianto di illuminazione;
- realizzazione marciapiedi;
- posa cordonate;
- realizzazione fondazione stradale, strato di base e Binder.

MISSA: Rotatoria Ovest - FASE 4 : scala 1 : 500

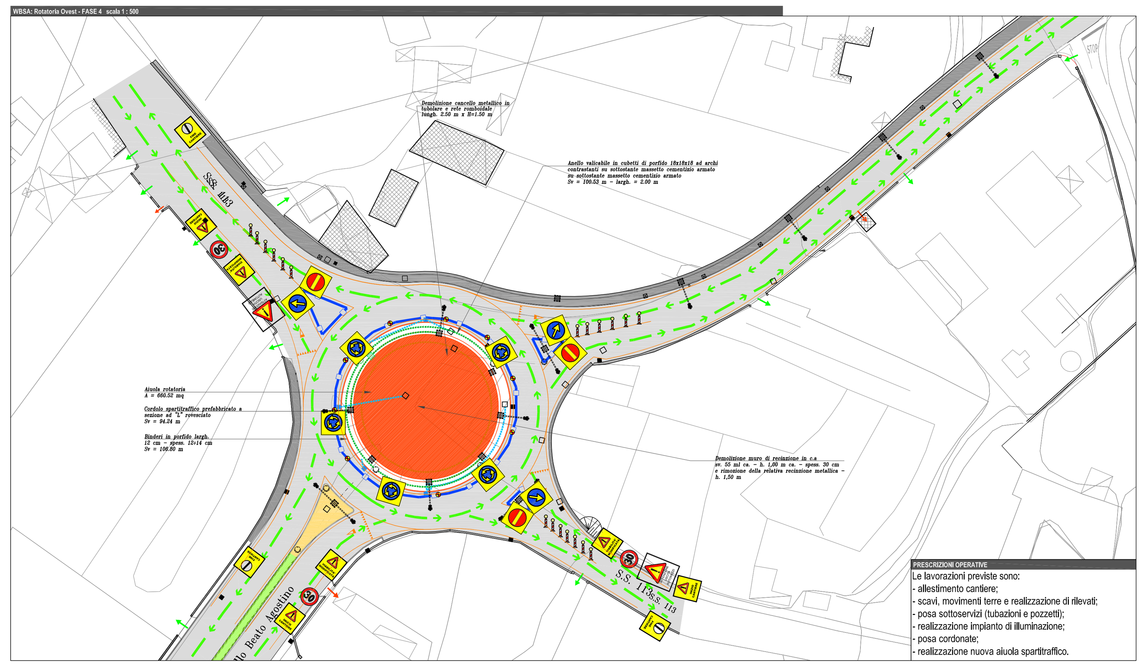

PRESCRIZIONE OPERATIVE
Le lavorazioni previste sono:
- allestimento cantiere;
- scavi, movimenti terre e realizzazione di rilevati;
- posa sottoservizi (tubazioni e pozzetti);
- realizzazione impianto di illuminazione;
- posa cordonate;
- realizzazione nuova aiuola spartitraffico.

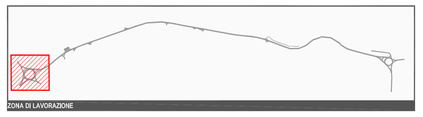

LEGENDA		
	RECINZIONE DI CANTIERE INFISSA NEL TERRENO (H = 200 cm)	Particolare Tav. 1.9.4.8b
	RECINZIONE IN NEW JERSEY IN POLIETILENE ZAVORRATI CON ACQUA	Particolare Tav. 1.9.4.8b
	ILLUMINAZIONE NOTTURNA SU RECINZIONE DI CANTIERE	
	PIASTRONI METALLICI CARRABILI PER ATTRAVERSAMENTO SOTTOSERVIZI	
	UTILIZZO DI BLINDAGGI METALLICI PER SCAVI A SEZIONE CON H > 1,50m	Particolare Tav. 1.9.4.8b
	DEMOLIZIONI	
	NUOVE OPERE	
	TUBAZIONI E POZZETTI ACQUE BIANCHE IN PROGETTO	
	IMPIANTO DI ILLUMINAZIONE IN PROGETTO	
	VIABILITA' DEL TRAFFICO VEICOLARE	

PRESCRIZIONE OPERATIVE
Prescrizioni operative:
- l'attraversamento stradale dei sottoservizi in progetto verrà realizzato in step successivi in modo da garantire sempre attiva la viabilità ordinaria del traffico anche attraverso l'utilizzo di plastroni metallici carrabili, gestendo l'interferenza con movieri a terra e coprendo gli scavi a fine giornata;
- mantenere attive le strade di accesso alle proprietà private adiacenti, attivando anche sensi unici alternati;
- delimitare idoneamente il cantiere per impedire l'accesso di estranei, con recinzione di altezza minima 2,0 m;
- segnalare la presenza del cantiere e l'uscita di mezzi su via Palermo e via N. B. Agostino come da PSC. In caso di manovra di ingressoluscita con scarsa visibilità o comunque pericolosa, un operatore a terra coadiuverà le manovre degli automezzi ed eventualmente interromperà il traffico;
- prevedere la pulizia delle ruote dei mezzi di cantiere e la copertura del materiale durante il trasporto stradale e delle strade stesse;
- durante le operazioni su strada si procederà a segnalare il cantiere secondo le indicazioni del Codice della Strada. Se necessario dovrà provvedersi la presenza di una o due persone a regolamentare il traffico;
- durante le ore notturne il cantiere dovrà essere segnalato mediante l'apposizione di lampade lampeggianti;
- la realizzazione dei muri prefabbricati a doppia lastra dovrà avvenire nelle modalità e con gli accorgimenti previsti nelle Tavole grafiche 1.9.4.8a-b, per evitare il rischio di caduta dall'alto fino all'istallazione dei parapetti definitivi.

MISSA: Rotatoria Ovest - FASE 2 : scala 1 : 500

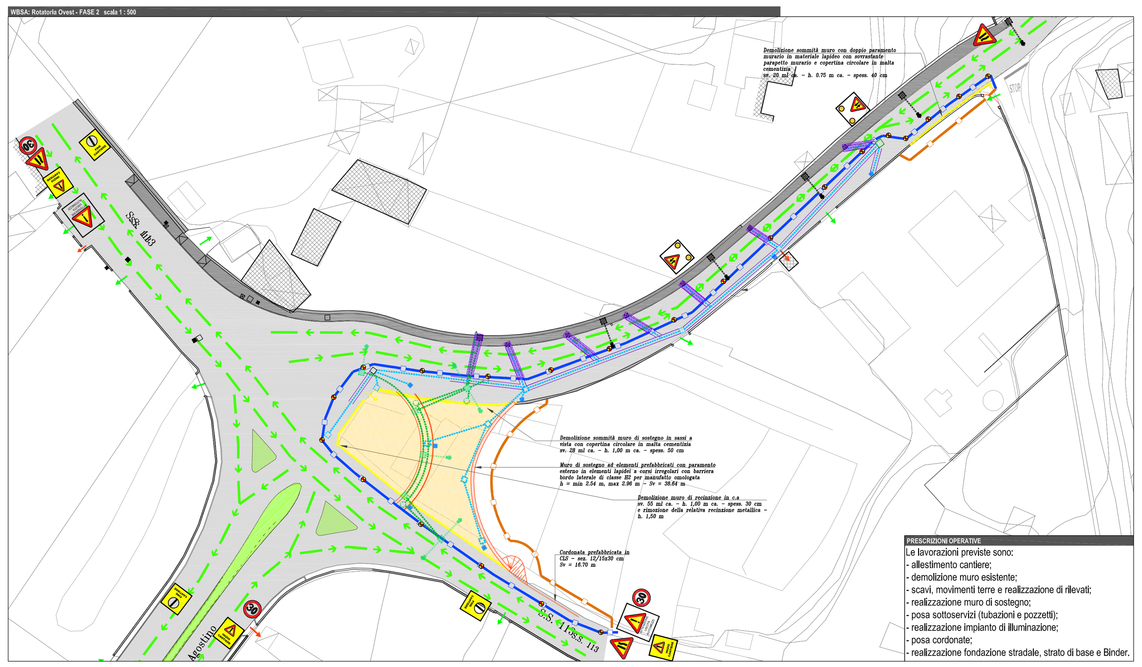

PRESCRIZIONE OPERATIVE
Le lavorazioni previste sono:
- allestimento cantiere;
- demolizione muro esistente;
- scavi, movimenti terre e realizzazione di rilevati;
- realizzazione muro di sostegno;
- posa sottoservizi (tubazioni e pozzetti);
- realizzazione impianto di illuminazione;
- posa cordonate;
- realizzazione fondazione stradale, strato di base e Binder.

MISSA: Rotatoria Ovest - FASE 5 : scala 1 : 500

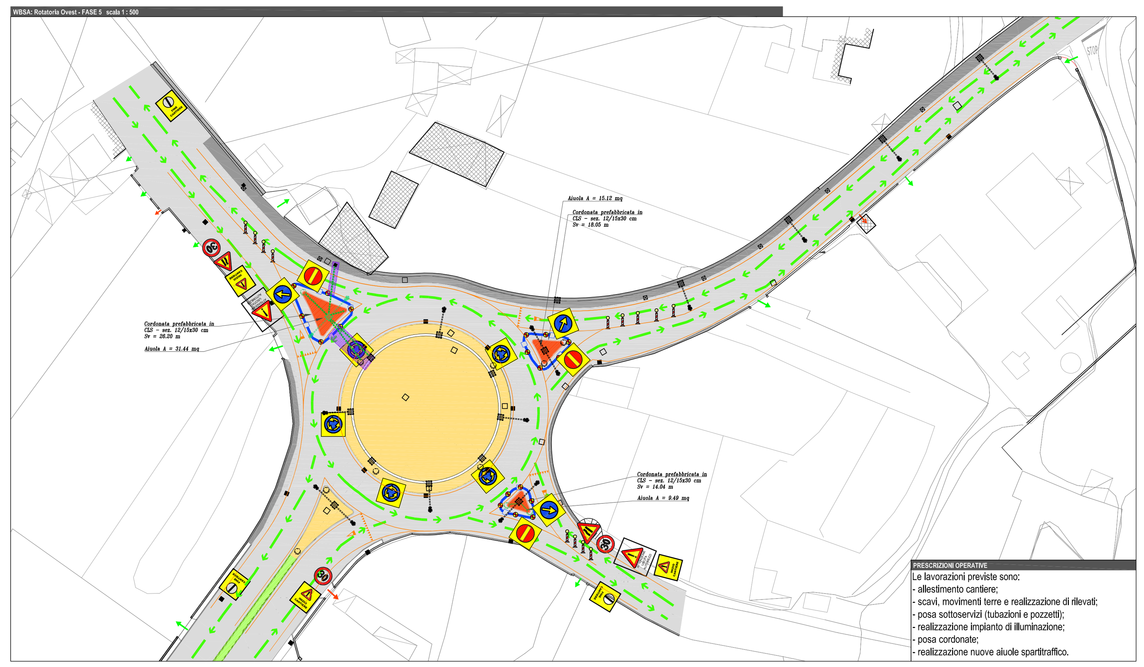

PRESCRIZIONE OPERATIVE
Le lavorazioni previste sono:
- allestimento cantiere;
- scavi, movimenti terre e realizzazione di rilevati;
- posa sottoservizi (tubazioni e pozzetti);
- realizzazione impianto di illuminazione;
- posa cordonate;
- realizzazione nuove aiuole spartitraffico.

TAVOLA 64 del D.M. 10 luglio 2002

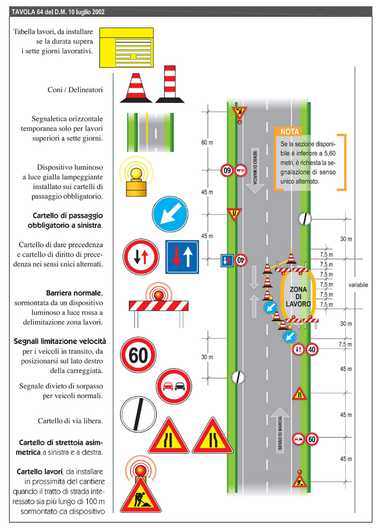

MISSA: Rotatoria Ovest - FASE 3 : scala 1 : 500

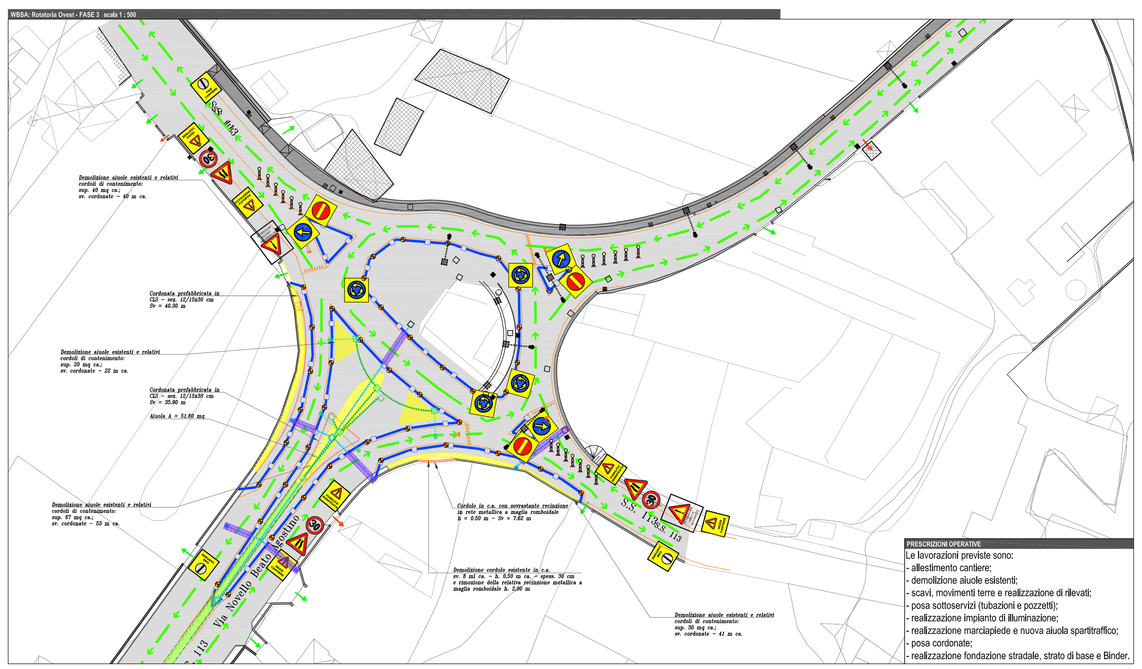

PRESCRIZIONE OPERATIVE
Le lavorazioni previste sono:
- allestimento cantiere;
- demolizione aiuole esistenti;
- scavi, movimenti terre e realizzazione di rilevati;
- realizzazione muro di sostegno;
- posa sottoservizi (tubazioni e pozzetti);
- realizzazione impianto di illuminazione;
- realizzazione marciapiede e nuova aiuola spartitraffico;
- posa cordonate;
- realizzazione fondazione stradale, strato di base e Binder.

MISSA: Rotatoria Ovest - FASE 6 : scala 1 : 500

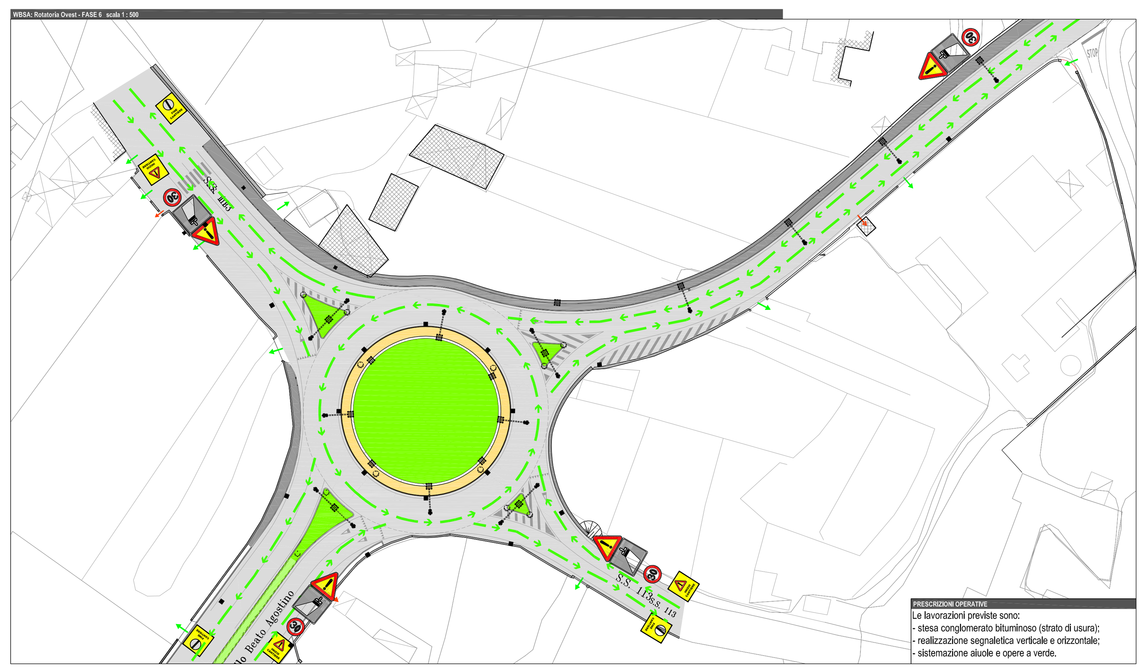

PRESCRIZIONE OPERATIVE
Le lavorazioni previste sono:
- stesa conglomerato bituminoso (strato di usura);
- realizzazione segnaletica verticale e orizzontale;
- sistemazione aiuole e opere a verde.

CITTA' DI TERMINI IMERESE

PROVINCIA DI PALERMO

URBANIZZAZIONE DELLA FASCIA A MARE DEL CENTRO STORICO:
PROGETTAZIONE DELLA STRADA DI COLLEGAMENTO PORTO - SS. 113

PROGETTO ESECUTIVO

ataengineering
Via Mola Magg. 1351 - 39100 Trento Italy
tel. +39 0461 1730350 - fax +39 0461 1730351
info@ataengineering.it - www.ataengineering.it
Cod.fisc. e part.Iva Trento 01870500228
Certificato n° 50 100 5680 Rev.00 ISO 14001
Certificato n° 50 100 5681 Rev.00 ISO 9001
CAPOGRUPPO MANDATARIA

ORDINE DEGLI INGEGNERI DELLA PROV. DI TRENTO
dott. ing. ERNO BONARDELLI
ISCRIZIONE ALBO N. 1098

SGI Studio Galli Ingegneria S.p.A.
SGI
MANDANTE

Dott. Ing. Fiorella Scalia
STUDIO TECNICO
PIAZZA S. ANTONIO N.10
90018 TERMINI IMERESE (PA)
TEL. 091 8103563 FAX 091 8101748
E-Mail: fiorella.scalia@tin.it
P.IVA 04315150968
MANDANTE

Dott. Ing. Filippo Carcara
STUDIO TECNICO
VIA SAFFI 29
90151 PALERMO
TEL. 091 6020903 E-Mail: filcar@libero.it
P.IVA 05602310810
MANDANTE

Dott. Geol. Giuseppe Franzò
STUDIO
90018 BUONFILLO (PA) c/da PONTICELLO
TEL./FAX 0921 662945 E-Mail: giuseppefranzo@libero.it
P.IVA 02064190821
MANDANTE

DATA:	OTTOBRE 2015	TAVOLA:	PIANO DI SICUREZZA E COORDINAMENTO ALLEGATI AL P.S.C. REALIZZAZIONE WBS A e C: ROTATORIA OVEST e ASTA PRINCIPALE SEZ. 1–13
	1:500		
N.ro allegato	1.9.4.2		

REV.	DISEGNATO	CONTROLLATO	APPROVATO	AUTORIZZATO	DESCRIZIONE REVISIONE	DATA
–	A. MAGRI	E. BONARDELLI	E. BONARDELLI			30.09.2015