WBS F: Rotatoria Est - FASE 1 scala 1 : 500

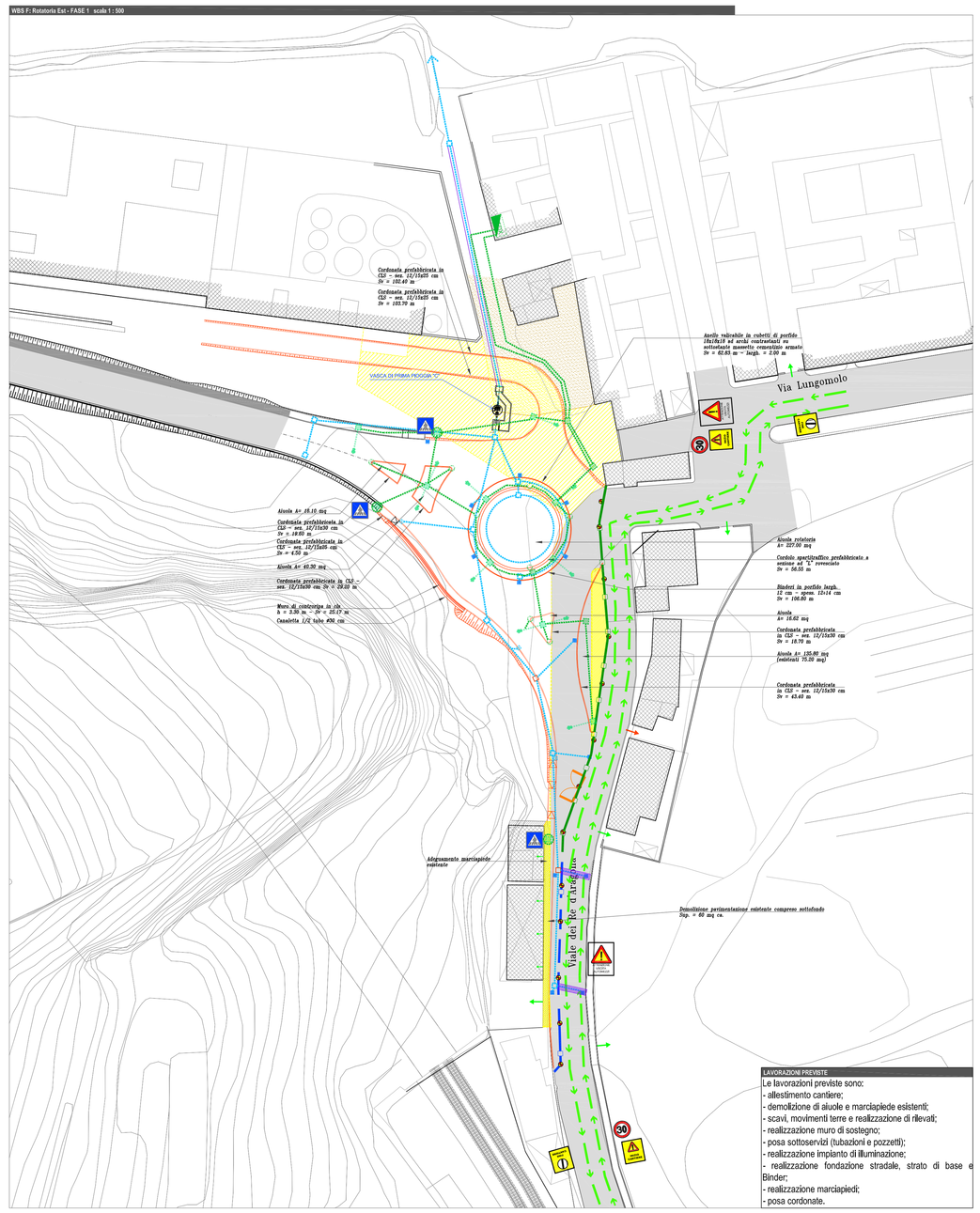

LAVORAZIONI PREVISTE

Le lavorazioni previste sono:
- allestimento cantiere;
- demolizione di aiuole e marciapiede esistenti;
- scavi, movimenti terre e realizzazione di rilevati;
- realizzazione muro di sostegno;
- posa sottoservizi (tubazioni e pozzetti);
- realizzazione impianto di illuminazione;
- realizzazione fondazione stradale, strato di base e Binder;
- realizzazione marciapiedi;
- posa cordonate.

WBS F: Rotatoria Est - FASE 2 scala 1 : 500

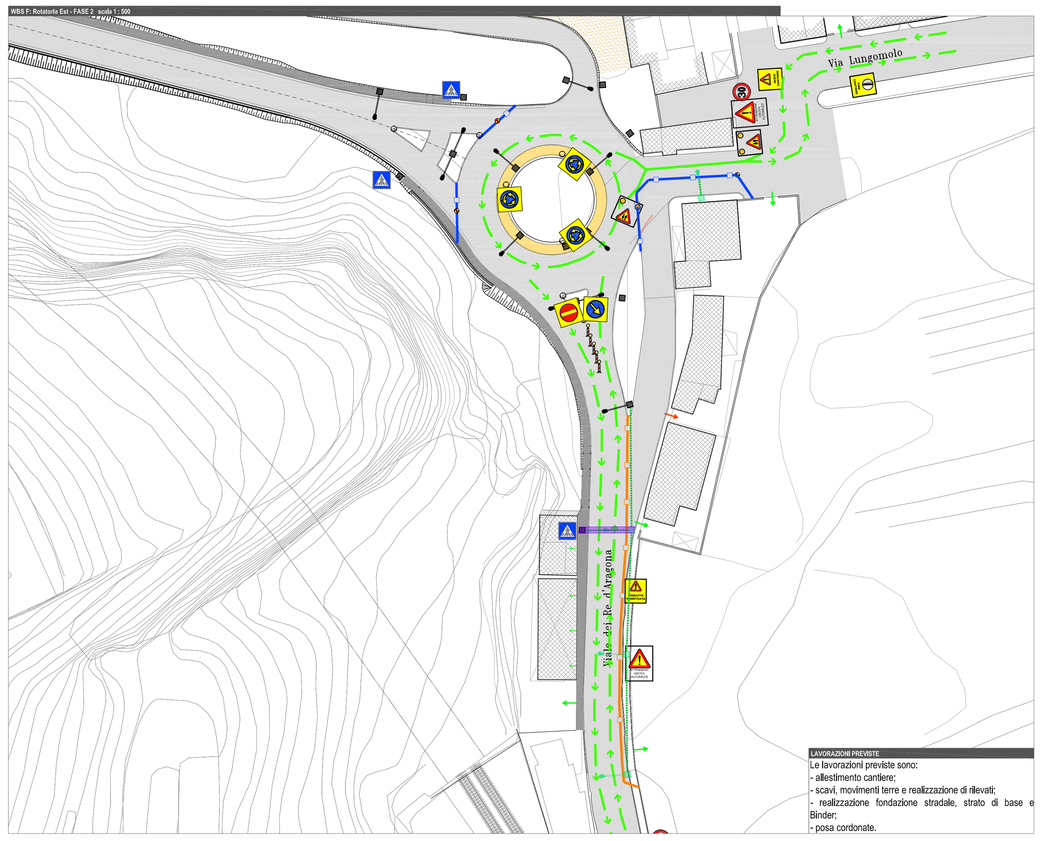

LAVORAZIONI PREVISTE

Le lavorazioni previste sono:
- allestimento cantiere;
- scavi, movimenti terre e realizzazione di rilevati;
- realizzazione fondazione stradale, strato di base e Binder;
- posa cordonate.

WBS F: Rotatoria Est - FASE 3 scala 1 : 500

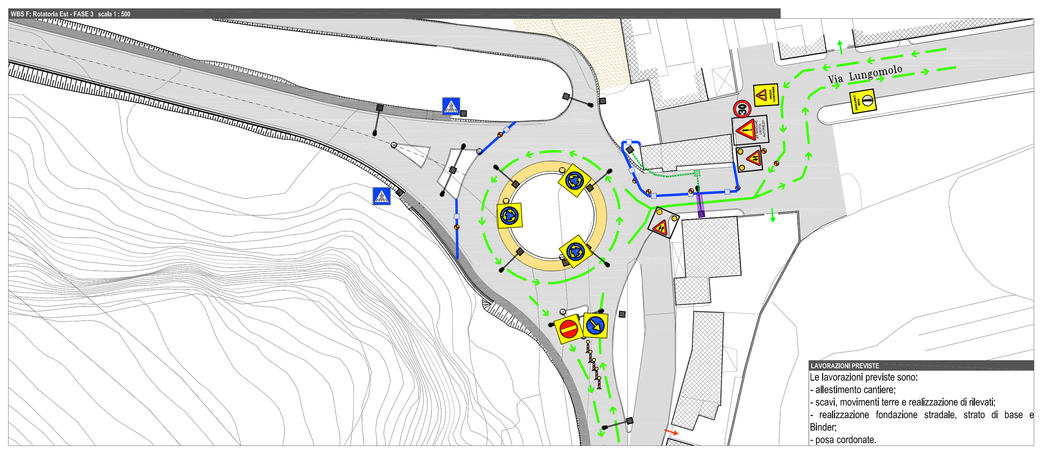

LAVORAZIONI PREVISTE

Le lavorazioni previste sono:
- allestimento cantiere;
- scavi, movimenti terre e realizzazione di rilevati;
- realizzazione fondazione stradale, strato di base e Binder;
- posa cordonate.

WBS F: Rotatoria Est - FASE 4 scala 1 : 500

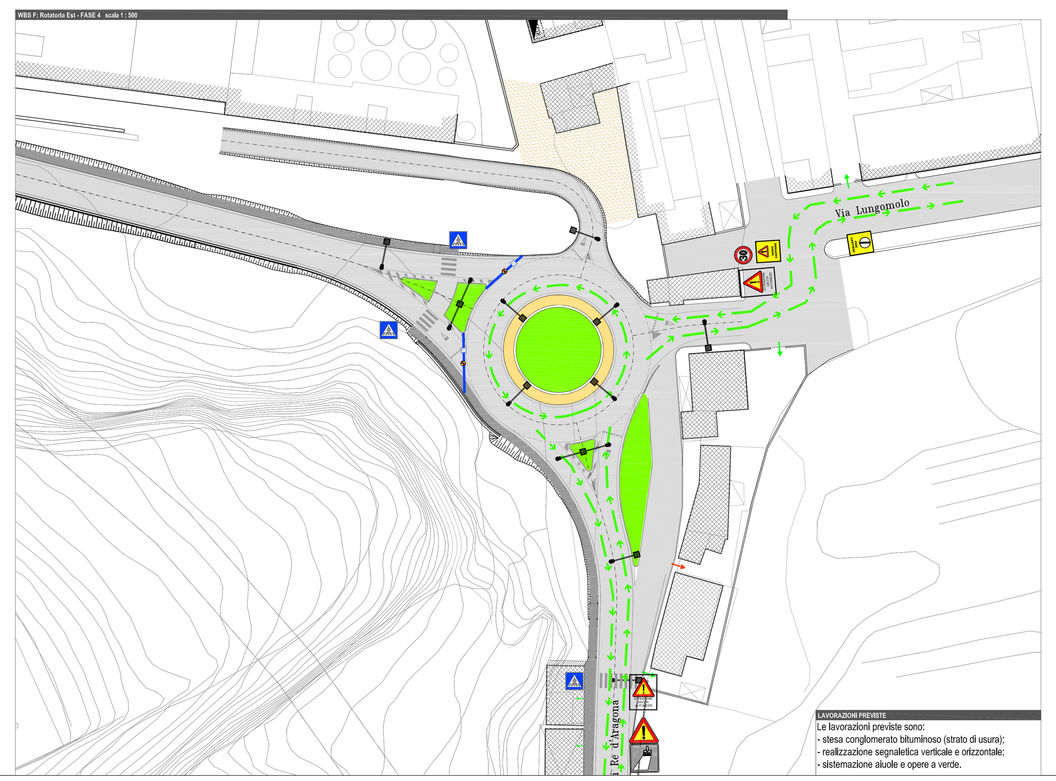

LAVORAZIONI PREVISTE

Le lavorazioni previste sono:
- stesa conglomerato bituminoso (strato di usura);
- realizzazione segnaletica verticale e orizzontale;
- sistemazione aiuole e opere a verde.

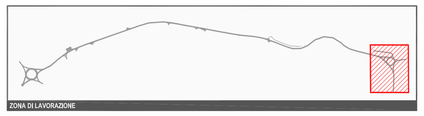

ZONA DI LAVORAZIONE

LEGENDA

RECINZIONE MOBILE DI CANTIERE (H = 200 cm)	Particolare Tav. 1.9.4.8b
RECINZIONE IN NEW JERSEY IN C.A. SORMONTATI DA RETE ANTIPOLVERE (H = 260 cm)	Particolare Tav. 1.9.4.8b
RECINZIONE IN NEW JERSEY IN POLIETILENE ZAVORRATI CON ACQUA	Particolare Tav. 1.9.4.8b
ILLUMINAZIONE NOTTURNA SU RECINZIONE DI CANTIERE	
PARAPETTO LIGNEO ANTICADUTA	Particolare Tav. 1.9.4.8b
PIASTRONI METALLICI CARRABILI PER ATTRAVERSAMENTO SOTTOSERVIZI	
UTILIZZO DI BLINDAGGI METALLICI PER SCAVI A SEZIONE CON H > 1,50m	Particolare Tav. 1.9.4.8b
DEMOLIZIONI	
NUOVE OPERE	
TUBAZIONI E POZZETTI ACQUE BIANCHE IN PROGETTO	
IMPIANTO DI ILLUMINAZIONE IN PROGETTO	
SCAVI DI SBANCAMENTO E MOVIMENTI TERRE	
REALIZZAZIONE PISTE PROVVISORIE IN STABILIZZATO	
VIABILITA' DEL TRAFFICO VEICOLARE	

PRESCRIZIONI OPERATIVE

Prescrizioni operative:
- l'attraversamento stradale dei sottoservizi in progetto verrà realizzato in step successivi in modo da garantire sempre attiva la viabilità ordinaria del traffico, gestendo l'interferenza con movieri a terra e coprendo gli scavi a fine giornata.
- mantenere attive le strade di accesso alle proprietà private adiacenti, attivando anche sensi unici alternati;
- delimitare ininterrottamente il cantiere per impedire l'accesso di estranei, con recinzione di altezza minima 2,0 m.
- segnalare la presenza del cantiere e l'uscita di mezzi su Viale dei re d'Aragona come da PSC. In caso di manovra di ingresso/uscita con scarsa visibilità o comunque pericolosa, un operatore a terra coadiuverà le manovre degli automezzi ed eventualmente interromperà il traffico;
- prevedere la pulizia delle ruote dei mezzi di cantiere e la copertura del materiale durante il trasporto stradale e delle strade stesse;
- durante le operazioni su strada si provvederà a segnalare il cantiere secondo le Indicazioni del Codice della Strada. Se necessario dovrà prevedersi la presenza di una o due persone a regolamentare il traffico;
- durante le ore mottume il cantiere dovrà essere segnalato mediante l'apposizione di lampade lampeggianti.

TAVOLA 14 del D.M. 10 luglio 2002

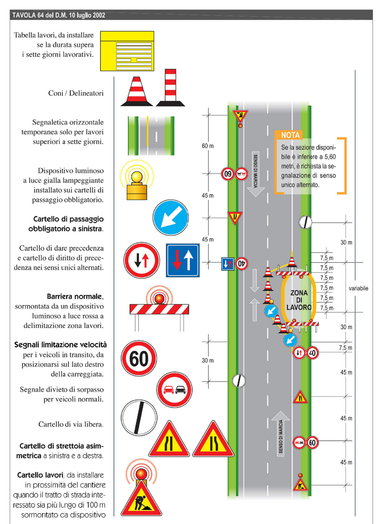

CITTA' DI TERMINI IMERESE

PROVINCIA DI PALERMO

URBANIZZAZIONE DELLA FASCIA A MARE DEL CENTRO STORICO:
PROGETTAZIONE DELLA STRADA DI COLLEGAMENTO PORTO - SS. 113

PROGETTO ESECUTIVO

ataengineering
Via Alfieri Maglio, 30/C - 38121 Trento - Italy
tel. +39 0461 1820300 - fax. +39 0461 1820301
ing.ciro@ata-ingegneria.it - mobilità@ata-ingegneria.it
Libertà Juror Ltd Tax Code 01201530228
Certified Quality System ISO 9001 — Certified Quality System ISO 14001
CAPOGRUPPO MANDATARIA

ORDINE DEGLI INGEGNERI DELLA PROV. DI TRENTO
dott. ing. ERNO GENNARI DELLI
SEZIONE A/B N. 1598

SGI Studio Galli Ingegneria S.a.r.l.
Sede Legale: 00161 Roma via Tiburtina, 1214 - Sede Amministrativa: 00159 Roma via Tiburtina, 1214 - Sede Operativa: 00144 Roma via Ardeatina, 552
Tel. 06 5195 6001 - Fax 06 5195 6001 - Sito Web: www.sgi-ingegneria.it
Uffici di Via Ardeatina 552 - Tel. 06 5195 6001 - Fax 06 5195 6001
Uffici di Via Tiburtina 1214 - Tel. 06 5195 6001 - Fax 06 5195 6001
Uffici di Via Cavour 1 - Frosinone
Capitale Sociale € 100.000,00 i.v. - Codice Fiscale e Partita IVA 14251211003
MANDANTE

Dott. Ing. Fiorella Scalia
STUDIO TECNICO
PIAZZA S. ANTONIO N.16
90046 - CARINI (PALERMO) (PA)
TEL. 091 8110563 FAX 091 8710745
E-Mail: fiorella.scalia@tiscali.it
P. IVA 04311510826
MANDANTE

Dott. Ing. Filippo Carcara
STUDIO TECNICO
VIA SAFFO 26
90144 - PALERMO
TEL. 091 6259663 - E-Mail: filcar@libero.it
P.IVA 05522150810
MANDANTE

Dott. Geol. Giuseppe Franzò
STUDIO
PIETRO NENULLO (TR) c/da PONTICELLO
TEL. 0923 821 620 FAX 0923 821 620 E-Mail giuseppefranzo@libero.it
P.IVA 02084150923
MANDANTE

DATA: OTTOBRE 2015	TAVOLA: PIANO DI SICUREZZA E COORDINAMENTO ALLEGATI AL P.S.C. REALIZZAZIONE WBS F: ROTATORIA EST
1:500	
N.ro allegato: 1.9.4.7	

REV.	DISEGNATO	CONTROLLATO	APPROVATO	AUTORIZZATO	DESCRIZIONE REVISIONE	DATA
-	A. MAGGIO	E. DIMARZOLLI	E. DIMARZOLLI			30.09.2015