

CASSERO SEZ. TIPO CC1
1:50

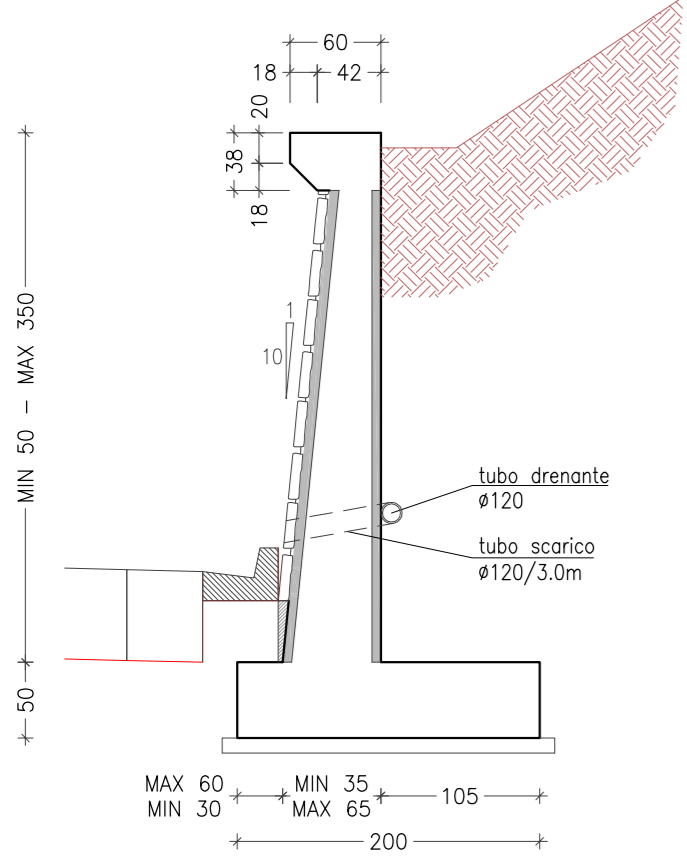

ARMATURA SEZ. TIPO CC1
1:50

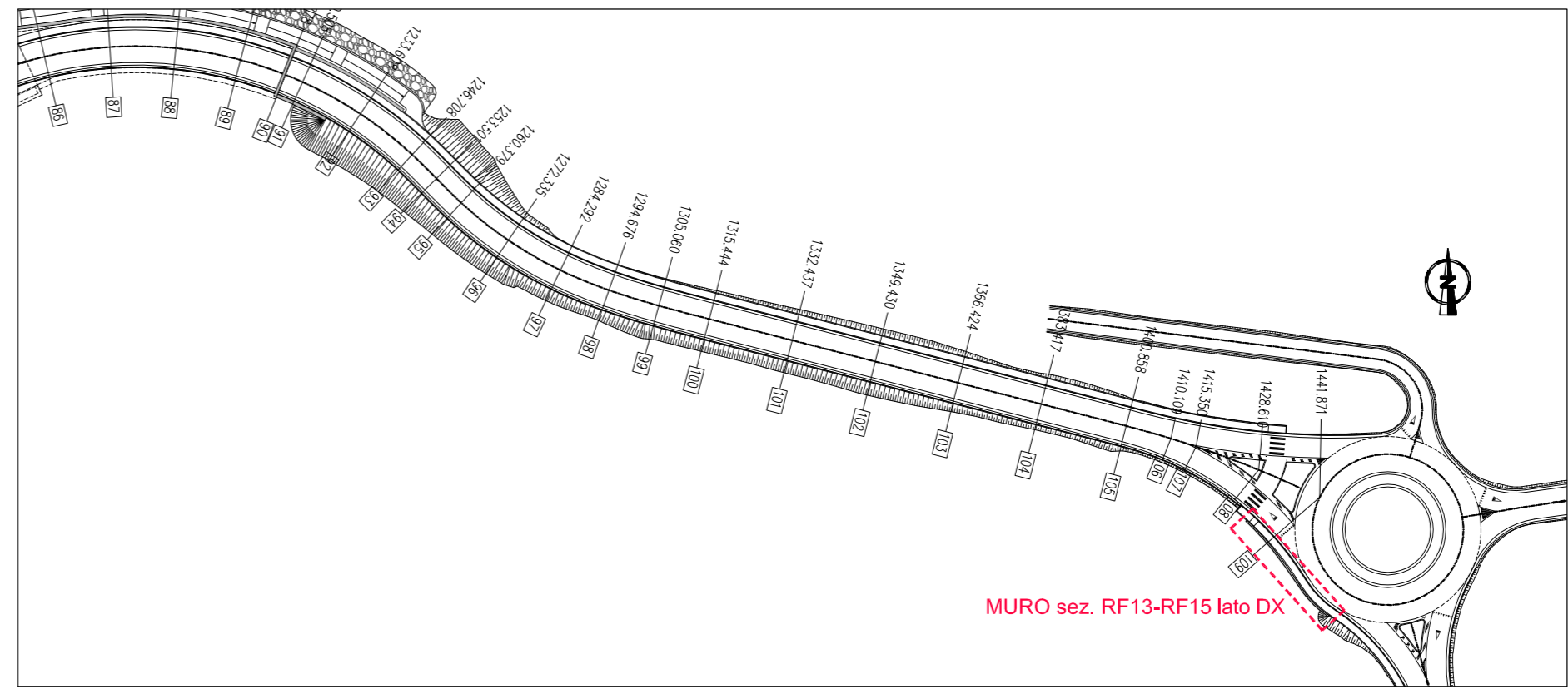
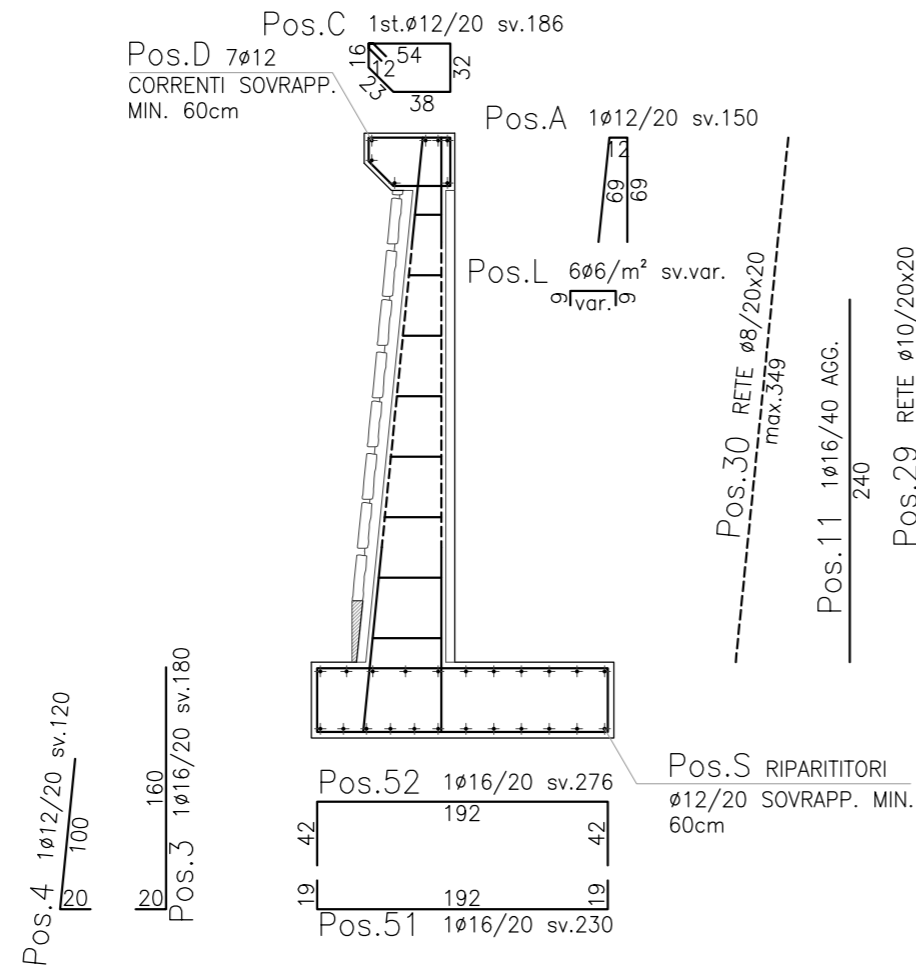

PIANTA FONDAZIONI
1:100

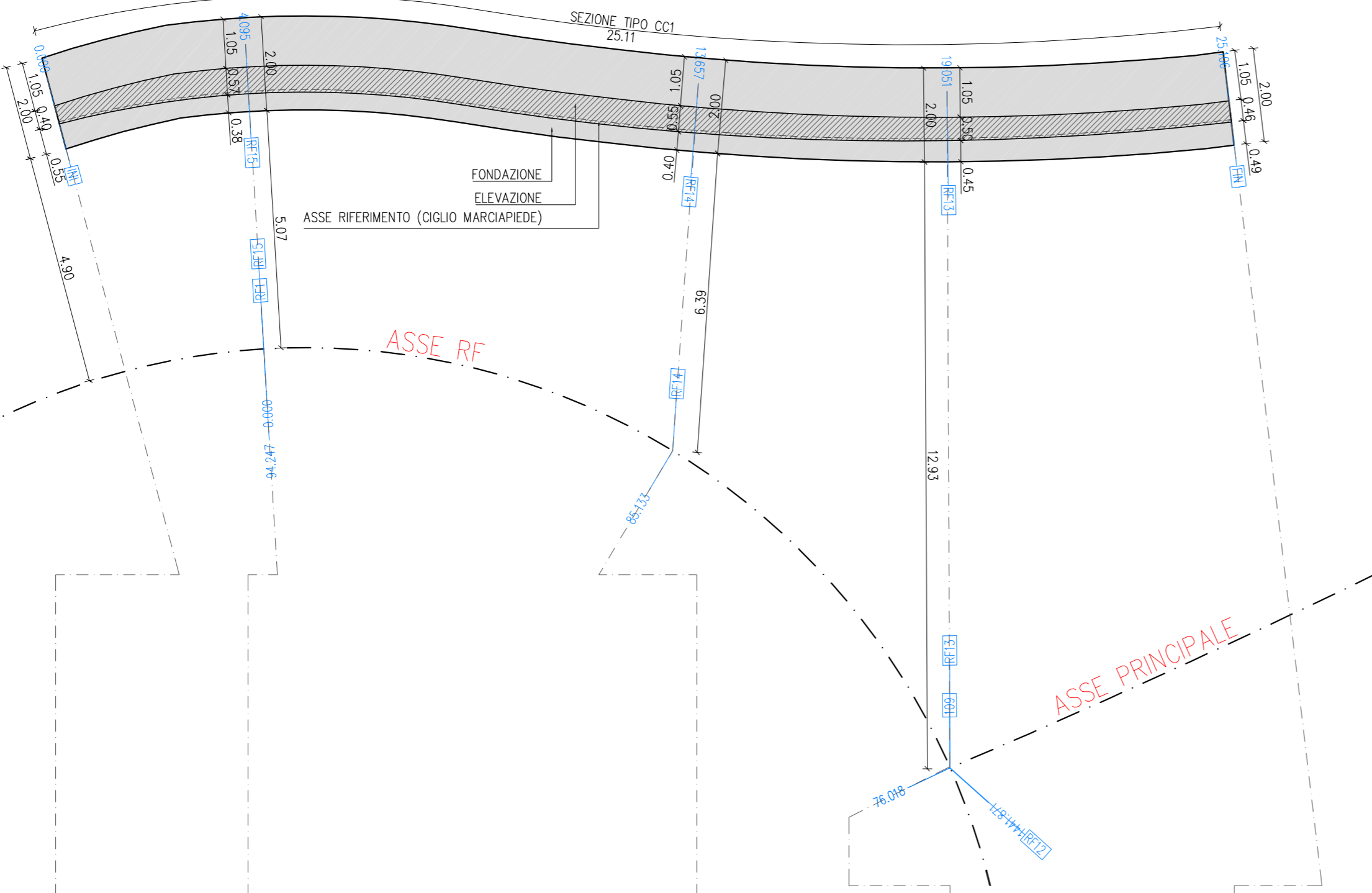

PROSPETTO
1:100

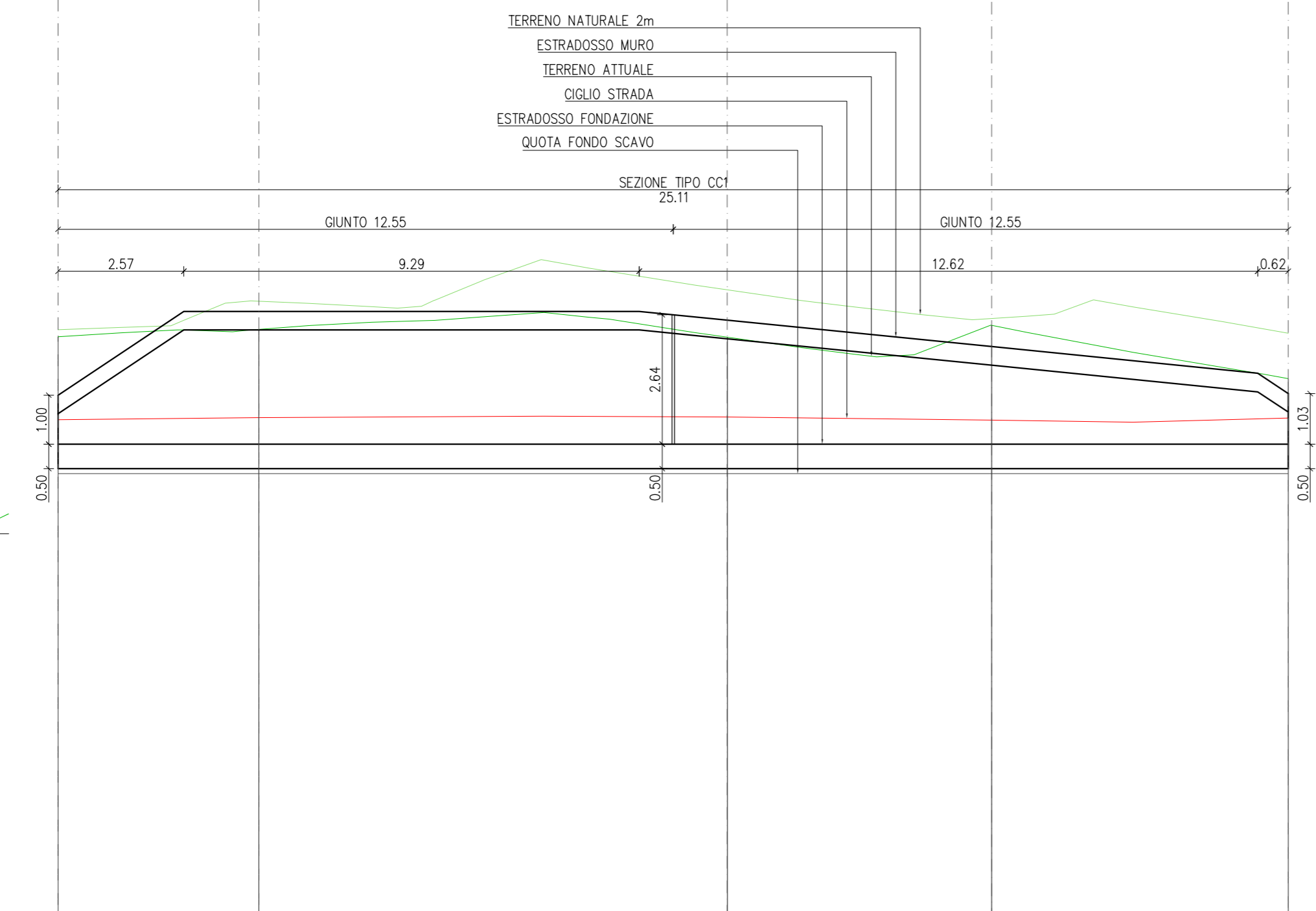

SCALA 1:100

QT.RF. -5.500

	INI	RF15	RF14	RF13	FIN
Numero Sezioni	1.00	2.71	2.71	2.53	1.99
Altezza Muro					
Terreno Attuale		4.10	9.56	5.39	6.05
Terreno Naturale		6.44	6.59	6.43	5.59
Ciglio Strada		4.10	5.80	3.76	3.17
Estradossso Muro		2.57	1.53	1.80	0.62
Estradossso Fond.		4.10	9.56	5.39	6.05
Quota Fondo Scavo	-3.16	-3.16	-3.16	-3.16	-3.16

SPECIFICHE MATERIALI

(salvo diversa indicazione sugli elaborati grafici)

Riferimenti normativi
Caratteristiche dei materiali e modalità esecutive devono essere conformi al D.M. 14/01/2008, alle norme europee ENV206 e alle norme CNR-UNI 10011/92 e segg.

Opere in calcestruzzo armato
Calcestruzzo: per fondazioni ed elevazioni C32/40 per magrone min. s=15cm C12/15 per banchettoni e cordoli in testa ai muri C32/40

Classe di esposizione:
per fondazioni ed elevazioni XS1 per banchettoni e cordoli in testa ai muri XS1

Classe di consistenza:
per fondazioni ed elevazioni s3

Acciaio per cls: B450C controllato in stabilimento
Piegatura barre D mandrino > 4Ø
Sovrapposizione minima 60 Ø

Copriferro netto
Fondazioni c = 40 mm
Il copriferro deve essere rigorosamente rispettato a mezzo di adeguati distanziatori

Reti elettrosaldate: fyk > 390 N/mm2



CITTA' DI TERMINI IMERESE

PROVINCIA DI PALERMO
URBANIZZAZIONE DELLA FASCIA A MARE DEL CENTRO STORICO:
PROGETTAZIONE DELLA STRADA DI COLLEGAMENTO PORTO - SS. 113

PROGETTO ESECUTIVO

ataengineering

10000 Palermo, 10000 Palermo, 10000 Palermo
Tel. +39 091 2311111 Fax +39 091 2311111
www.ataengineering.com

Certified
Sole Quality
ISO 14001 ISO 9001

CAPOGRUPPO MANDATARIA

SGI Studio Gull Ingegneria S.p.A.
10000 Palermo, 10000 Palermo, 10000 Palermo, 10000 Palermo, 10000 Palermo
Tel. +39 091 2311111 Fax +39 091 2311111
www.sgi-studio.com

SGI

ORDINE DEGLI INGEGNERI DELLA PROV. DI TRENTO
dott. Ing. ERINO BOMBARDELLI
ISCRIZIONE ALBO N. 1098

Erino Bombardelli

Dott. Ing. Fiorella Scala

STUDIO TECNICO
PIAZZA S. ANTONIO N. 16
90018 TERMINI IMERESE (PA)
TEL. 091 8115563 FAX 091 8110748
E-Mail: fiorella_scala@libero.it
P. IVA 04315120825

MANDANTE

Dott. Ing. Filippo Carcara

STUDIO TECNICO
VIA SAFFO 20
90151 PALERMO
TEL. 392 9820053 E-Mail: fcarcar@libero.it
P. IVA 0052316810

MANDANTE

Dott. Geol. Giuseppe Franzò

STUDIO
90010 BENEGLIO (PA) C.da PONTICELLO
TEL. FAX 091 652949 E-Mail: giuseppefranzo@libero.it
P. IVA 02948160821

MANDANTE

DATA: OTTOBRE 2015

TAVOLA:

1:100 - 1:50

CARPENTERIA ED ARMATURA MURI IN C.A.
MURO sez. RF13-RF15 LATO DX
(MU16)

N.ro allegato 1.5.1.18

REV.	DESENTO	CONTROLLATO	APPROVATO	AUTORIZZATO	DESCRIZIONE REVISIONE	DATA
-	L. MACCARI	E. BOMBARDELLI	E. BOMBARDELLI			22.11.2013